



SIMICARRERA

17.ª PUEBLA
2026



GUÍA DEL ATLETA

24 DE MAYO
3K | 3K | 5K | 10K
SIMIPET



FARMACIAS SIMILARES
"LO MISMO PERO MAS BARATO"

HASTA 75%
DE DESCUENTO

BBVA

ML-PRIM
Metocarbamol / Ibuprofeno
275 mg / 200 mg
Cápsulas

Nesajar

RAMICO

Novag
Trabajando para la salud

Shot FIZZC

Dactafin

Rinomär

SIMI KRILL

Dualgos

OMRON

X-GEAR
SUPLEMENTOS DEPORTIVOS

SAN'S
CERAMOS TU SALUD

OLORES

epuro
para tu salud

Solural



FARMACIA DEC LOGÍSTICA S.A. DE C.V.
Transportando tu bienestar

Systeme

CILOCID

Grupo BRULUART

CERTUS PHARMA

Fattor
Sports

¡BIENVENIDOS A LA 17A. SIMICARRERA PUEBLA 2026!

ENTREGA DE KIT



Fecha: Sábado, 23 de Mayo de 2026



Ubicación: Blvd. del Niño Poblano 2901, Colonia Reserva Territorial Atlixcáyotl, C.P. 72820, San Andrés Cholula, Puebla



Lugar: Universidad Iberoamericana Puebla



Horario: 8:00 a.m. a 3:00 p.m.

REQUISITOS PARA RECOGER EL PAQUETE

- Identificación oficial vigente con fotografía.
- Exoneración firmada: esta la podrás descargar directamente de la página de Asdeporte o bien, afuera del registro tendremos formatos para ser llenados.
- Es altamente recomendable hacer el CHECK-IN desde la APP Asdeporte de modo que recoger tu paquete sea muy fácil y rápido.

La entrega de paquetes es PERSONAL, esto es, sólo el competidor inscrito podrá recoger su paquete.

El competidor que no recoja su paquete en el día, horario y lugar indicado perderá todo derecho derivado de su inscripción.

IMPORTANTE

- El día de la entrega de kits podrás ingresar tu coche al estacionamiento de la Ibero con un costo de 50 pesos.
- El ingreso para los atletas que lleguen en coche será por el acceso 1 de la Universidad Iberoamericana.
- El ingreso para los atletas que lleguen caminando, será por el estacionamiento de la Av. Niño Poblano.
- Los números de perrito se recogen en la fábrica de la alegría y el tuyo de 3 kilómetros en la entrega general.



Importante sobre las tallas de playeras:

Las tallas de las playeras conmemorativas de competidor están limitadas a una cantidad específica, por lo que el Comité Organizador *podrá ofrecer a los competidores una talla distinta a la elegida* al momento de inscribirse, en caso de que se haya agotado la talla requerida, sin que esto represente un incumplimiento por parte de Asdeporte.

BENEFICIOS DEL PARTICIPANTE

- Playera de competidor
- Bolsa conmemorativa con producto de Farmacias Similares
- Número de corredor con CHIP únicamente para las distancias de 5 y 10 km
- Medalla de finalista para todas las distancias
- Hidratación
- Resultados oficiales en www.asdeporte.com y en la APP Asdeporte solo para 5 y 10 km
- Apoyo médico durante toda la carrera y en meta



DÍA DEL EVENTO

Fecha: Domingo 24 de mayo de 2026

Lugar de salida y meta: Frente al Jardín del Arte, sobre el Boulevard del Niño Poblano 2901, Unidad Territorial Atlixcáyotl, Centro Comercial Puebla,

Horarios de arranque por distancia:

10K - 6:30 a.m. 5K - 6:40 a.m. 3K y perritos - 7:30 a.m.

Estos horarios son sujeto a cambio sin previo aviso.

Puntos de acceso:

- El ingreso para los atletas que lleguen en coche será por el acceso 1 de la Universidad Iberoamericana.
- El ingreso para los atletas que lleguen caminando, será por el estacionamiento de la Av. Niño Poblano.



RUTA 3K



RUTA 3k



FARMACIAS SIMILARES
 "LO MISMO PERO MAS BARATO"

HASTA 75%
 DE AHORRO

BBVA

ML-PRIM[®]
 Metocarbamol / Buspirona
 275 mg / 200 mg
 Cápsulas

RUTA 5K

5K



QUEDA PROHIBIDO CORRER CON MASCOTAS Y CON CARRIOLAS POR RESPETO Y SEGURIDAD A LOS DEMÁS CORREDORES.



RUTA 10K

10K

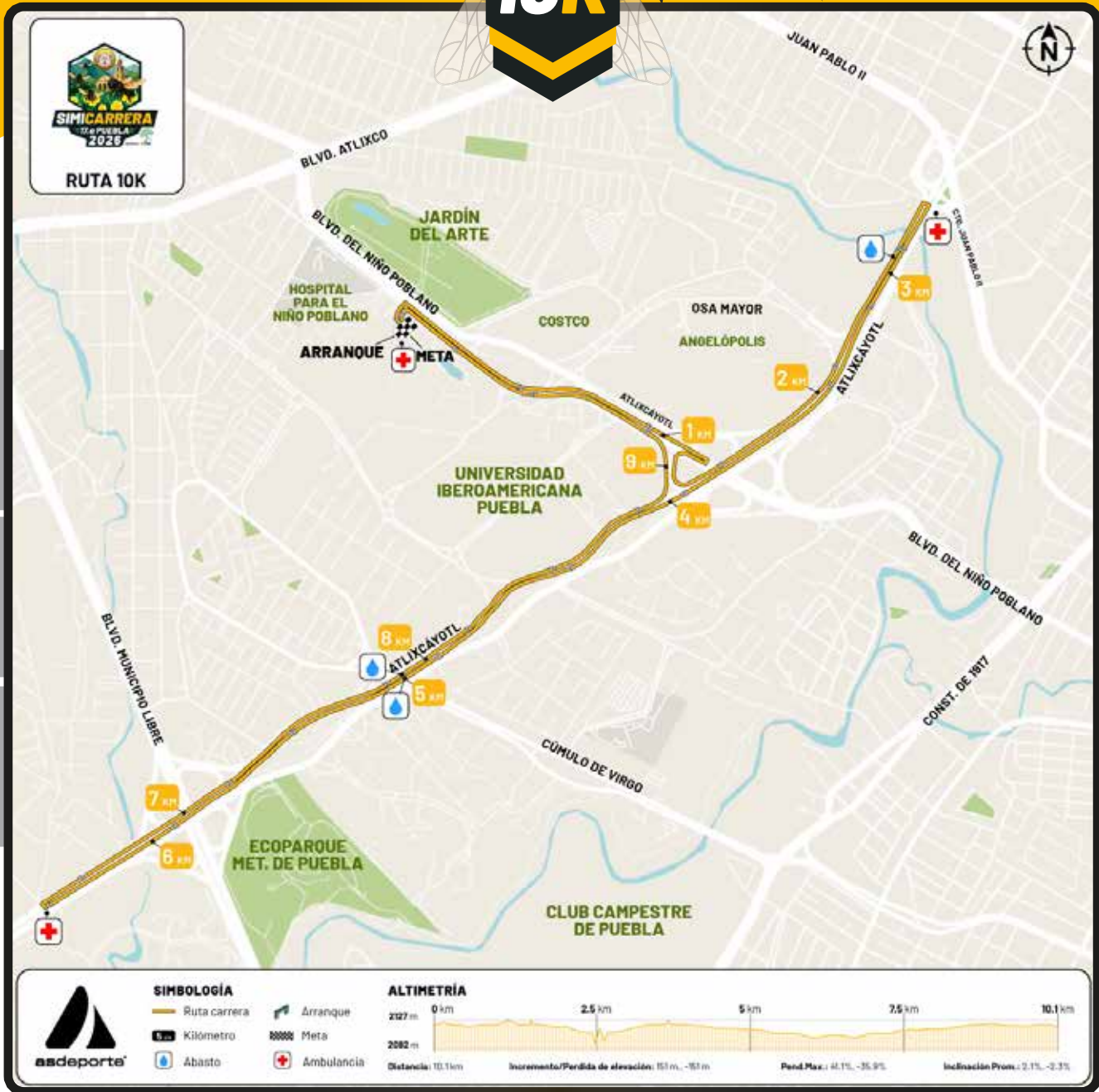

QUEDA PROHIBIDO CORRER CON MASCOTAS Y CON CARRIOLAS POR RESPETO Y SEGURIDAD A LOS DEMÁS CORREDORES.

FARMACIAS SIMILARES "LO MISMO PERO MAS BARATO" **HASTA 75% DE AHORRO**

Nesajar RAMiCo Novag Siga FIZZC Doctafin Rinomar SIMI KRILL DualGo OMRON X-GEAR SUPLEMENTOS DEPORTIVOS

SANA'S OTOREX epura Soloral FARMACIA LOGISTICA S.A. DE C.V. Transportando tu bienestar Systane CILOCID Grupo BRULUART CERTUS PHARMA Jarrow Sports

GUARDARROPA

Contaremos con servicio de guardarropa de 5:00 a 9:00 a.m, el cual podrás encontrar antes de entrar a tu corral de arranque.

QUEDA PROHIBIDO DEJAR OBJETOS DE VALOR COMO CARTERAS, CELULARES, LLAVES Y/O DINERO. EN CASO CONTRARIO NO NOS HACEMOS RESPONSABLES DE EXTRAVÍOS.



Al cruzar la meta ¡Sonríe para la foto! Para obtenerla entra en:
www.2digital.com.mx.

Sigue caminando para entrar a la Zona de recuperación donde te daremos: Isotónico, agua, fruta y tu medalla.

Recuerda portar en todo momento tu número de competidor al frente.
SIN TU NÚMERO NO TE DEJARAN ENTRAR A LA ZONA DE RECUPERACIÓN.

PREMIACIÓN

La ceremonia de premiación se llevará a cabo aproximadamente a las 8:30 hrs en la zona de premiación.

En esta ocasión, en la Simicarrera Puebla se premiará de acuerdo al Tiempo Oficial.



PREMIACIÓN CARRERA 10 KM:

Se premiará al primer lugar ABSOLUTO, en la carrera de 10 km, en ambas ramas (varonil y femenil), de acuerdo con el Tiempo Oficial, con \$10,000.00 (diez mil pesos 00/100 M.N.)

Además, se premiarán los tres primeros lugares POR CATEGORÍA, de la carrera de 10 km, en ambas ramas (varonil y femenil), de acuerdo con el Tiempo Oficial, con los siguientes premios económicos:

1er. Lugar
Categoría

\$6,000.00

2do. Lugar
Categoría

\$4,000.00

3er. Lugar
Categoría

\$2,000.00



Estos premios no son acumulables a la premiación de Absolutos o General. Es decir, no habrá duplicidad de premiación, los Ganadores Absolutos serán premiados como tales y quedarán fuera de la premiación en su categoría por edad.



PREMIACIÓN CARRERA 5 KM

Se premiará con trofeo a los tres primeros lugares de cada categoría por edad, femenino y varonil, de la carrera de 5 km, de acuerdo con el tiempo oficial.

Generales premiación:

- Se retendrá el 7% del premio en económico a los participantes mexicanos y el 14% a los extranjeros.
- Para la entrega de premios económicos es indispensable presentar original y copia de identificación oficial vigente, en caso de ser menores de edad deberán presentar acta de nacimiento o CURP con autorización de los padres o tutores.
- Los corredores que se hagan acreedores a un trofeo y no estén presentes en el momento de la premiación tendrán 15 días para reclamarlo y deberán recoger su trofeo en las oficinas de Asdeporte, ubicadas en Av. Prolongación Paseo de la Reforma No. 600, interior 101-A, Col. Santa Fe Peña Blanca, Alcaldía Álvaro Obregón.
- Si se requiere revisión de algún resultado, deberán acercarse en el evento con los jueces asignados. En caso de que la reclamación sea terminado el evento, tendrán el mismo día hasta las 15:00 horas para hacer su observación y lo podrán hacer al correo de Luis Pineda, Director de Jueceo de Asdeporte, lpinedar@hotmail.com

Posterior a ese horario se considerarán resultados oficiales.



LA CAMINATA 3K Y LA CAMINATA CON PERRITOS 3K NO TIENE PREMIACIÓN.



Vive la experiencia
asdeporte PLUS en



SIMICARRERA
17ª PUEBLA
2026

Disfruta de
30 días GRATIS
al inscribirte a
cualquier evento.

**Suscríbete
y obtén
estos
beneficios:**

asdeporteplus

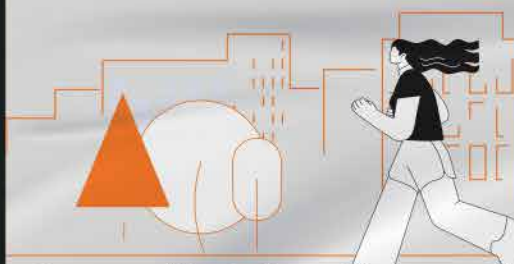

Recoge tu kit sin filas
o el mismo día de la competencia
y en módulo exclusivo.

Reembolso directo
en wallet si no
puedes asistir el día
del evento*



10% OFF

En inscripciones
a eventos de asdeporte
En tienda oficial



Talla de
playera
garantizada



Seguro
contra
accidentes



**30%
OFF**

En paquete de fotos*



Crea tu Tribu
(equipo)
y compara
tu progreso



Análisis
corporal
Inbody
gratis



Zona de recuperación gratuita
para Socios Plus al terminar el
evento

Participa en
dinámicas para
ganar descuentos
o eventos gratis.



**¡Escanea y
suscríbete!**





SIMICARRERA

17.a PUEBLA
2026



EN APOYO A:



FARMACIAS SIMILARES
"LO MISMO PERO MAS BARATO"

HASTA 75%
DE AHORRO

BBVA

ML-PRIM
Milecristal / Ibuprofeno
375 mg / 200 mg
Cápsulas

Nesajar

RAMICO

Novag
Trabajando para la salud

Shot Fizz C

Daclafin

Rinomär

SIMI KRILL
Cápsulas

Dualgos

OMRON

X-GEAR
SUPLEMENTOS DEPORTIVOS

SON'S
CUIDAMOS TU SALUD

DOLOREX

epura
Aires Te Limpia

Solural

FARMA DE LOGÍSTICA S.A. DE C.V.
Transportando tu bienestar

Systeme

CILOCID

Grupo BRULUART

CERTUS PHARMA

Tattoo
SON'S